

# OBRAS DE REFERÊNCIA

---

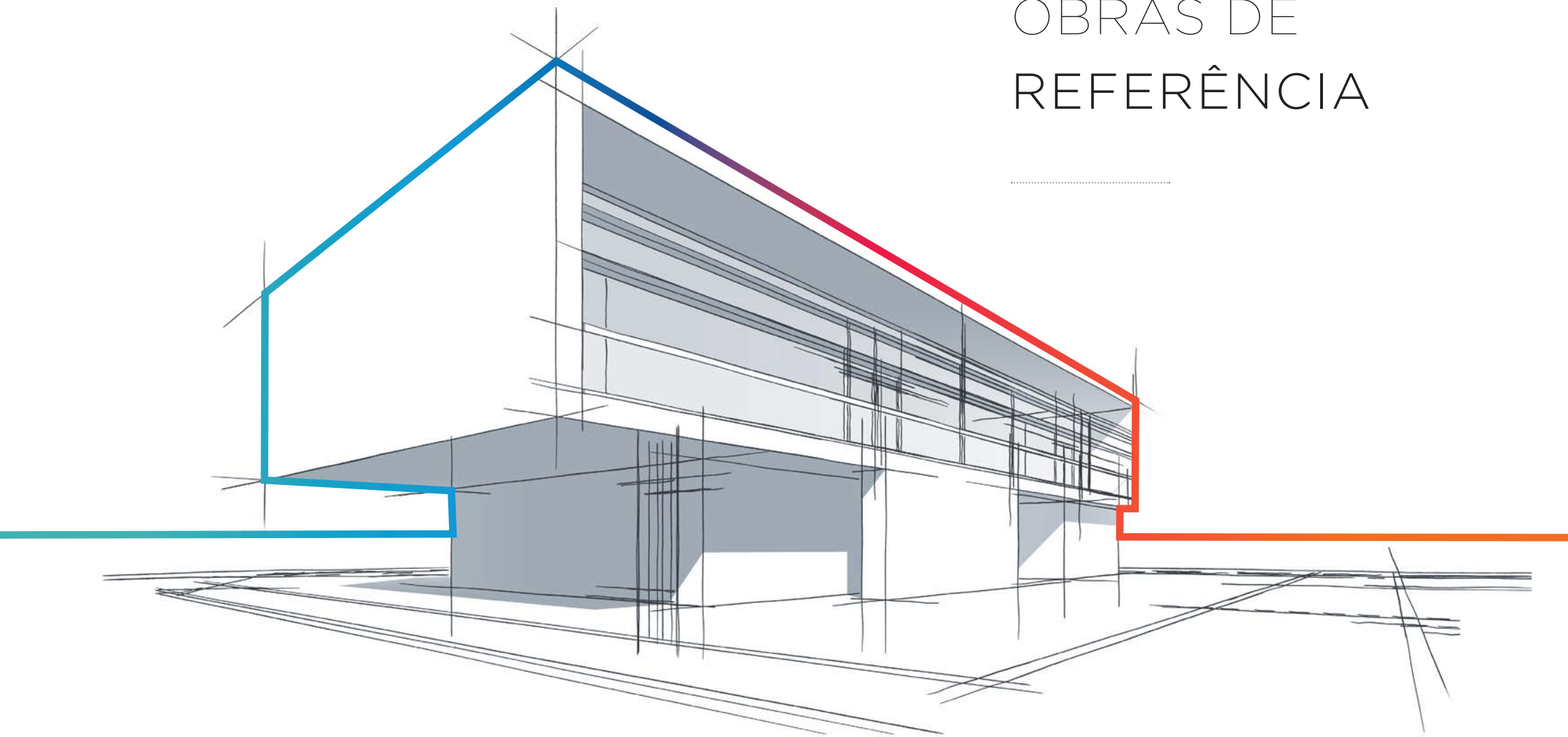

# ÍNDICE



04  
MERCADO DO  
BAIRRO DE SANTOS  
.....



08  
CASA  
DE JANAS  
.....



12  
HOTEL 3K  
.....



05  
PAVILHÃO  
CARLOS LOPES  
.....



08  
CORPO SANTO  
LISBON HISTORICAL  
HOTEL  
.....



13  
LISBON WINE  
HOTEL  
.....



06  
ABEL OLIVEIRA  
CARRASQUINHO  
.....



10  
JUPITER  
LISBOA HOTEL  
.....



14  
EDIFÍCIO PARQUE  
DA CIDADE II  
.....



07  
VILA BERTA  
À GRAÇA  
.....



11  
GALAXY I  
.....



15  
POUSADA DE  
LISBOA  
.....

# OBRAS DE REFERÊNCIA

---



16

ESCOLA BARTOLOMEU  
FREITAS

---

Na Saint-Gobain acreditamos que é importante mostrar a aplicação das diversas soluções de construção em contexto real.

É, por isso, um orgulho para nós apresentar o primeiro livro de obras de referência envolvendo as três marcas ISOVER, Placo® e Weber.



17

EXPLORATÓRIO  
CIÊNCIA VIVA

---

Nesta primeira edição destacamos 15 projetos nacionais com diferentes utilizações e tipos de edifícios que vão desde hotéis, edifícios residenciais ou públicos e estabelecimentos comerciais.

Gostaríamos de agradecer a todos os intervenientes que confiaram em nós e permitiram a divulgação destes projetos e referir também que todos os outros que não estão publicados nesta edição, farão parte de uma próxima. Obrigado a todos pela confiança e por nos ajudarem a tornar real o nosso propósito: **"Making the world a better home"**!

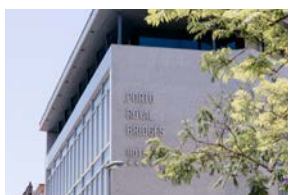

18

PORTO ROYAL  
BRIDGES HOTEL

---

**ISOVER**  
SAINT-GOBAIN

**Placo**  
SAINT-GOBAIN

**weber**  
SAINT-GOBAIN

# MERCADO DO BAIRRO DE SANTOS

LOCALIZAÇÃO:

Lisboa

INTERVENIENTES:

Dono de obra | Câmara Municipal de Lisboa

Construtor: Tanagra

Aplicador | Placotejo

DESCRIÇÃO:

O projeto de requalificação do Mercado do Bairro de Santos, realizado pela Câmara Municipal de Lisboa (CML), assentou na premissa da qualidade arquitetónica e ambiental.

O Mercado de Santos apresenta agora uma entrada singular e adaptada aos tempos atuais: a altura elevada, uma estrutura branca, limpa e de aparência sólida pousa sobre os pilares, cujas perfurações geométricas proporcionam leveza ao conjunto, protegendo os clientes da chuva. A leveza e versatilidade da placa Glasroc® X possibilitou a realização deste trabalho pelo seu fabuloso desempenho em exteriores, facilidade de corte e acabamento excepcional. A banda Aquabead® permitiu também um acabamento perfeito nos cantos, reforçando as linhas e destacando a geometria das clarabóias.

SOLUÇÕES:

Placa Glasroc® X  
Placo® PR Hydro







# PAVILHÃO CARLOS LOPES

---

## LOCALIZAÇÃO:

Lisboa

## INTERVENIENTES:

Dono de obra | Associação de Turismo de Lisboa

Projetista | Bruno Soares Arquitectos

Construtor | Ramalho Rosa Cobetar, S.A.

Distribuidor | Decorpita - Materiais de Construção e Decoração Lda.

---

## DESCRIÇÃO:

Criado em 1921, o atual Pavilhão Carlos Lopes começou por ser o Pavilhão de Portugal na Exposição Internacional do Rio de Janeiro organizada em 1922, com projeto dos arquitetos Carlos Rebelo de Andrade (1887-1971) e Guilherme Rebelo de Andrade (1891-1969).

As paredes e fachadas apresentam painéis de azulejos, em azul e branco, produzidos pela Fábrica de Sacavém, em 1922, representando cenas da História de Portugal. Em 2003 foi encerrado e entrou em profunda degradação. Em 2017 foi salvo por uma intervenção de reabilitação, com o objetivo de acolher os mais diversos acontecimentos culturais, corporativos, comerciais e desportivos.

Na intervenção de requalificação desta obra, foram utilizadas soluções de colagem de cerâmica e pedra para interiores e exteriores para a reabilitação dos azulejos antigos e ainda, para reparação de cornijas, capeamentos e molduras em fachada, utilizaram-se argamassas da gama weberp.

## SOLUÇÕES:

webercal classic

webercol flex lev

webercolor art

webercol flex M

weberp express + weberp basic





# ABEL OLIVEIRA CARRASQUINHO

LOCALIZAÇÃO:

Albufeira

INTERVENIENTES:

Dono de Obra | Abel Oliveira Carrasquinho

DESCRIÇÃO:

A Abel de Oliveira Carrasquinho S.A. é uma das empresas mais antigas de comercialização de materiais para construção na zona do Algarve.

Em 2020 expandiu o espaço de exposição dos produtos e confiou na gama weberfloor para renovação do pavimento.

Neste projeto, a intervenção da Saint-Gobain iniciou na renovação do pavimento com aplicação da resina weberfloor Px primer para reparação de fissuras de betão e weberfloor PX aqua, cor cinza, como pintura do pavimento.

Ainda na fachada exterior utilizou-se o revestimento orgânico weberplast stone, cor branca.

SOLUÇÕES:

weberplast stone  
weberfloor epóxi aqua  
weberfloor epóxi primer







# VILA BERTA

---

## LOCALIZAÇÃO:

Lisboa

## INTERVENIENTES:

Dono de Obra | ADPVB - Associação de Defesa do Património da Vila Berta

Projetista | Estêvão Tojal e Joana Grilo - Arquitectos

Construtor | Sublimar - Construção e Engenharia, Unipessoal Lda

Distribuidor | Pedro & Mantovani

---

## DESCRIÇÃO:

A Vila Berta, classificada como Imóvel de Interesse Público em 1996, foi construída no início do século XX quando Joaquim Francisco Tojal, proprietário de uma quinta na Graça, decidiu urbanizar uma parte da mesma para albergar uma pequena burguesia que começava a pontificar em Lisboa.

Devido ao avançado estado de degradação dos prédios e a alguns sinais de ruína, os cerca de 30 proprietários das casas reuniram-se e constituíram uma Associação, iniciando um processo de angariação de fundos para a reabilitação. Com o apoio de várias marcas foi possível assistir à reabilitação deste bairro histórico de Lisboa, cenário do conhecido filme “Pátio das Cantigas”.

A Saint-Gobain contribuiu com a argamassa à base de cal, webercal classic, para a proteção e reabilitação das fachadas garantindo assim compatibilidade com a estrutura antiga dos edifícios.

## SOLUÇÕES:

webercal classic



# CASA DE JANAS

LOCALIZAÇÃO:

Sintra

INTERVENIENTES:

Projetista | Bloco6 - Arquitectos

Aplicador ETICS | FAP-Construção Civil Unip, Lda

DESCRIÇÃO:

A Casa de Janas é uma obra que se destaca pela envolvimento do pinhal de Janas, em Sintra.

Desenvolve-se num único piso e tem uma relação privilegiada com o jardim, piscina e paisagem circundante.

Neste projeto as soluções Saint-Gobain utilizadas incidiram na aplicação da solução de ETICS com o sistema webertherm classic baseado em placas de isolamento de EPS, com acabamento em revestimento orgânico colorido weberplast decor plus.

Para a colagem da pedra de xisto sob o sistema ETICS, foi utilizada a cola webercol flex XL e ainda para colagem e betumação de cerâmica em pavimentos utilizou-se a solução webercol flex L com junta webercolor premium.



SOLUÇÕES:

sistema webertherm classic  
weberplast decor plus  
webercol flex XL  
webercol flex L  
webercolor premium





# CORPO SANTO LISBON HISTORICAL HOTEL

---

## LOCALIZAÇÃO:

Lisboa

## INTERVENIENTES:

Dono de obra | Farmaka

Projetista | Nuno Leónidas - Arquitectos Associados Lda

Construtor | Tecniarte - projectos e Construções, Lda.

Distribuidor | Transmendes, Transportes de Carga Lda

---

## DESCRIÇÃO:

Ocupando praticamente um quarteirão inteiro na zona do Cais do Sodré, o Hotel Corpo Santo envolveu a reabilitação de três edifícios inteiros. A obra envolveu investimentos privados de uma família portuguesa e o edifício está equipado com um Spa e 79 quartos, todos eles diferentes.

O desafio desta obra prendeu-se com a requalificação da fachada de um edifício com traço pombalino sem que o seu aspeto tradicional e histórico se alterasse. Assim, foram aplicadas na fachada soluções de revestimento à base de cal (webercal classic) para regularização e acabamento sob ETICS.

No interior foi utilizada a cola webercol flex lev para colagem de cerâmica em paredes e pavimentos interiores..

## SOLUÇÕES:

webercal classic

webercol flex lev





# JUPITER LISBOA HOTEL

## LOCALIZAÇÃO:

Lisboa

## INTERVENIENTES:

Dono-de-Obra | Maia & Pereira S.A.

Projetista | Miguel Esteves - Arquitecto

Construtor | Bemposta, S.A.

Aplicador | Nortetos Designing & Constructing

## DESCRIÇÃO:

O Hotel Jupiter, localizado no centro de Lisboa, combina o tradicional e o moderno, proporcionando o máximo conforto aos seus hóspedes.

Para além das soluções de gesso tanto em divisórias como tetos, foram utilizadas também soluções de colagem de cerâmica na fachada bem como soluções de impermeabilização em piscinas e reservatórios de água.

Finalista do prémio Internacional "Golden Gypsum Trophy" promovido pela Saint-Gobain Placo.

## SOLUÇÕES:

webercol flex L

weberdry KF

webertec 824

Tetos técnicos - Gyptone

Tetos - 4Pro

Divisórias - Sistema Placo Megaplac

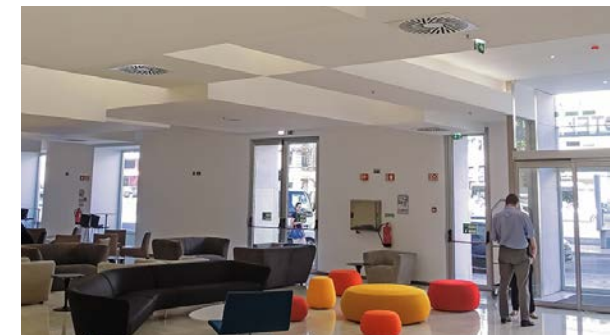



# GALAXY I

LOCALIZAÇÃO:  
Matosinhos

INTERVENIENTES:  
Dono de obra | GALAXYVIEW Imobiliária  
Construtor | M.J.S.F.  
Aplicador | Irmãos Gigante, Construção Civil e  
Acabamento Lda.

## DESCRIÇÃO:

Com tipologias entre T1 e T3, os apartamentos do edifício GALAXY I situam-se em Matosinhos, no centro do Padrão da Légua, e oferecem uma qualidade superior não só pelos acabamentos premium como pela escolha criteriosa dos materiais de construção. Este edifício apresenta um excelente portfólio das soluções Saint-Gobain, que vão desde as argamassas Weber de colagem de cerâmica e isolamento térmico pelo exterior (ETICS), lãs minerais da ISOVER e placas de gesso da Placo®.



## SOLUÇÕES:

Arena Apta  
weberev classic  
webercol flex M  
webertherm pro  
Ecovent VN 035  
webertherm EPS  
webertherm rede normal  
webertherm bucha de fixação  
weberplast decor plus  
weberprim regulador plus  
Placo BA13  
Placo PPM



# HOTEL 3K

LOCALIZAÇÃO:

Maia, Porto

INTERVENIENTES:

Dono-de-Obra | Grupo 3K

Projetista | AT Lisbon - Architecture for Tomorrow

Construtor | Matriz- Sociedade de Construções Lda.

Aplicador | Artur Macedo Construções

Distribuidor | Sofermar-Soc. Com. Mat. Const. Lda

DESCRIÇÃO:

O Hotel 3K, situado nas imediações do Aeroporto do Porto, localizado na Maia, disponibiliza acomodações de 3 estrelas e um terraço.

Neste projeto foi aplicado ETICS, sistema webertherm classic, com vários tipos de acabamentos, como o weberplast decor, weberev pasta branco e weberplast color. Em algumas áreas da fachada foi aplicado também o sistema webertherm keramic plus que permitiu colar lâmina cerâmica.

SOLUÇÕES:

- sistema webertherm classic
- sistema webertherm keramic plus
- weberev pasta
- weberplast color
- weberplast decor M/F



# LISBON WINE HOTEL

## LOCALIZAÇÃO:

Lisboa

## INTERVENIENTES:

Projetista | Maia e Moura - Arquitetura, Lda.

Construtor | IceBlock - Soc. Construções, Lda.

Distribuidor | Bernardino - Mat. Const.& Sanitários, Lda.

## DESCRIÇÃO:

Localizado no centro histórico de Lisboa, este hotel destaca-se pelos ambientes clássicos, elegantes e intimistas. Cada piso foi inspirado num tipo de vinho que é identificável pela cor: o piso vinho verde, o piso champagne e o piso vinho tinto.

A intervenção consistiu na reabilitação de um edifício pombalino para transformação em hotel. As soluções Saint-Gobain selecionadas incidiram particularmente nas fachadas, tendo sido aplicadas argamassas à base de cal, para regularização e acabamento.

## SOLUÇÕES:

webercal classic

webercol flex lev







# EDIFÍCIO PARQUE DA CIDADE II

## LOCALIZAÇÃO:

Guimarães

## INTERVENIENTES:

Construtor | BGM Conceção, Engenharia e Construção

Aplicador | Borges & ImoBGM

## DESCRIÇÃO:

Situado a poucos minutos do centro de Guimarães, o empreendimento Parque da Cidade vê agora construído o seu segundo edifício caracterizado não só pela excelente qualidade, como pelas áreas e varandas espaçosas e aerodinâmicas.

As soluções Saint-Gobain neste projeto incidiram na utilização das placas de gesso laminado Placo®, como a Progyp, Glasroc® X e Placo PPF. Da ISOVER foram utilizadas várias soluções: para divisórias, através do painel de lã mineral ARENA APTA, para isolamento térmico em fachada ventilada com a utilização do Ecovent VN 035 e para coberturas, através do painel de lã mineral de rocha ALPHATOIT. A LECA® contribuiu com produtos para enchimento de coberturas e a GLASS com vidro para caixilharias.

## SOLUÇÕES:

Progyp PPM  
Progyp BA  
Glasroc® X  
Placo® PPF  
Arena Apta  
Ecovent VN 035  
Painel Alphatoit





# POUSADA DE LISBOA

## LOCALIZAÇÃO:

Lisboa

## INTERVENIENTES:

Dono da obra | Grupo Pestana

Projetista | David Sinclair & Associados Arquitectos Lda.

Construtor | Soares da Costa - Construção SGPS

Distribuidor | Odifercol - Materiais de Construção

## DESCRIÇÃO:

Localizada no centro de Lisboa, esta Pousada encontra-se na zona mais nobre da cidade. Com um ambiente sofisticado e clássico, a Pousada de Lisboa apresenta um conceito diferenciado no panorama da hotelaria em Lisboa.

Em 2015 procedeu-se à reabilitação do edifício de traça pombalina para uma Pousada com 90 quartos, conjugando autênticas relíquias na sua decoração contemporânea.

Este projeto foi distinguido como a “Melhor intervenção de uso turístico” em 2016 nos Prémios Nacionais de Reabilitação Urbana (PNRU), atribuídos pela revista Vida Imobiliária.

As soluções Saint-Gobain neste projeto incidiram na reabilitação de paredes e tetos interiores com argamassas à base de cal, com acabamento colorido afinado à cor e ainda soluções de colagem e betumação de cerâmica.

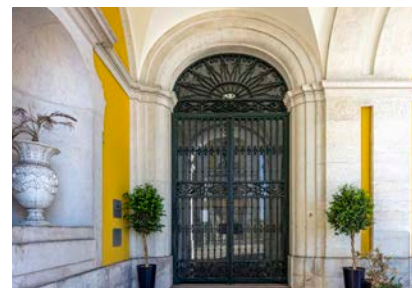

## SOLUÇÕES:

- webercal classic
- weberplast renovation
- weberrev ip
- webercal antique
- weberrev pasta
- weberrev natural
- webercol flex S
- webercol flex M





# ESCOLA EB 2,3 FREI BARTOLOMEU DOS MÁRTIRES

---

## LOCALIZAÇÃO:

Viana do castelo

## INTERVENIENTES:

Dono-de-Obra | Município de Viana do Castelo

Projetista | Mainly Art - Arquitetura e Engenharia, Lda.

Construtor | Construções corte recto, lda

Aplicador ETICS | Reabmais

Distribuidor | António Costa Carvalho & C<sup>ª</sup>, LDA

---

## DESCRIÇÃO:

Este projeto consistiu na requalificação e ampliação da Escola EB 2/3 Frei Bartolomeu dos Mártires, através de uma reorganização espacial e funcional do complexo escolar, passando pela conceção de um novo edifício que estrutura “a cidade” com requalificação e modernização. O projeto contou com várias soluções Saint-Gobain para a melhoria do desempenho térmico, resistência e durabilidade da escola.

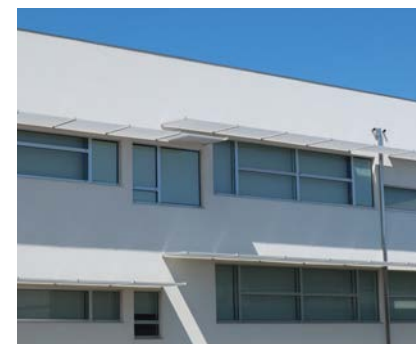

## SOLUÇÕES:

- weberev dur
- weberev classic
- sistema webertherm classic (sistema anti-vandalismo)
- weberplast decor F
- weberev ip
- webercol ferma multi
- webercolor premium
- webercol flex S
- webertec superflex more
- webertec 915





# EXPLORATÓRIO CIÊNCIA VIVA

## LOCALIZAÇÃO:

Coimbra

## INTERVENIENTES:

Dono de obra | Rede Ciência Viva

Projetista | Ana Rita Paiva - Arquitecta

Aplicador | Alcino Gaspar

## DESCRIÇÃO:

Localizado em Coimbra, num complexo de dois edifícios com uma área total superior a 3400m<sup>2</sup>, o Exploratório Ciência Viva assume-se como uma entidade de promoção de cultura científica para a Região Centro e para o país.

Grande parte da obra foi realizada com PLACO® BA6, com um grau de dificuldade elevado e excelentes acabamentos que realçam as experiências científicas que podemos encontrar neste exploratório.

Uma plataforma elevada e apenas suspensa ao teto do edifício toda realizada em PLACO® BA6, com curvas e contracurvas, chama a atenção até ao mais pequeno “cientista” que visite este espaço.

SOLUÇÕES:  
Placo® BA6



# PORTO ROYAL BRIDGES HOTEL

## LOCALIZAÇÃO:

Porto

## INTERVENIENTES:

Dono-de-Obra | JASE Hotels & Resorts

Projetista | Rui Castro - Arquitecto

Construtor | Smeaton, Engenharia e Construção, Lda

Distribuidor | Sofermar-Soc. Com. Mat. Const. Lda. e Oliveira Monteiro e Soares, S.A.

## DESCRIÇÃO:

Antiga sede do Banco Pinto Magalhães, este edifício emblemático no coração da cidade do Porto foi transformado num dos hotéis mais elegantes da cidade.

A decoração do espaço pretende ser uma homenagem às pontes que atravessam o rio Douro, acabando por se fundir com a história e identidade do território.

A intervenção consistiu na reabilitação de todo o edifício, tentando manter o aspeto da fachada original. Revestimentos, colagem de pedra, pavimentos e impermeabilizações foram algumas das áreas que contaram com as soluções Saint-Gobain.



## SOLUÇÕES:

webercol XXL  
webercol flex XL  
weberev dur  
weberev ip  
webertec 824  
weberdry kg  
weberdry kf  
weberfloor rep  
Ultimate-U-protect Slab





## **Saint-Gobain Portugal**

### **Aveiro**

Rua da Carreira Branca  
Zona Industrial da Taboeira  
3800-055 Aveiro

### **Carregado**

Quinta dos Cónegos  
2580-465 Carregado

[construir.saint-gobain.pt](http://construir.saint-gobain.pt)

